

DMO NAGASAKI マンスリーレポート特別号

移動情報データからみた
2023年お盆期間における県外からの訪問客動向



令和5年9月1日

暮らしのそばに、ほら世界。



DMO NAGASAKI

NAGASAKI

分析概要

項目	概要
目的	2023年のお盆期間中における、県外から長崎市への訪問客数の動向を分析し、今後の観光マーケティングの基礎資料とする。
分析対象	県外から長崎市への訪問客数
地域区分	国の地域観光事業支援の地域ブロックのエリア設定をもとに主な3ブロックと 3都市 を分析 ▽関東（茨城、栃木、群馬、埼玉、千葉、 東京 、神奈川、山梨の8都県） ▽近畿（滋賀、京都、 大阪 、兵庫、奈良、和歌山の6府県） ▽九州・沖縄（ 福岡 、佐賀、熊本、大分、宮崎、鹿児島、沖縄の7県）
分析期間	2023年8月10日（木）～8月20日（日） ※お盆期間は航空会社の発表と同様に10日～20日とした 2022年8月10日（水）～8月20日（土）（同日比較） 2021年8月10日（火）～8月20日（金）（同日比較）
データ	ヤフー・データソリューション DS.INSIGHT

各年お盆期間中※の概要整理

	休日 日数	最大連休 日数	雨天 日数	10日	11日	12日	13日	14日	15日	16日	17日	18日	19日	20日
2023年	5	3	3	木	金(祝)	土	日	月	火	水	木	金	土	日
2022年	4	2	7	水	木(祝)	金	土	日	月	火	水	木	金	土
2021年	2	2	9	火	水	木	金	土	日	月	火	水	木	金
2020年	3	2	2	月(祝)	火	水	木	金	土	日	月	火	水	木

※お盆期間は航空各社の設定期間とした
 雨天:長崎地方気象台。24時間降水量が1mm以上を雨

暮らしのそばに、ほら世界。



速報概要

- 2023年長崎市におけるお盆期間中（10～20日）の県外からの訪問客数は、前年比110%、前々年比198%となった。15日を中心に台風7号の影響による交通機関の運休などが影響し昨年と比べると微増に止まった。
- エリア別では台風の影響が少なかった九州・沖縄が前年比112%で最も高く、航空便の欠航が多数出た関東が100%と昨年並みであった。
- 日別でみると三連休最終日にあたる13日（日）が14,470人と最多となった。ピーク日の訪問客数は台風による航空便の欠航が多数発生した関東以外は昨年を上回っており、特に九州・沖縄では前年比119%と増加した。

お盆期間中の県外からの訪問客数（日別推移）

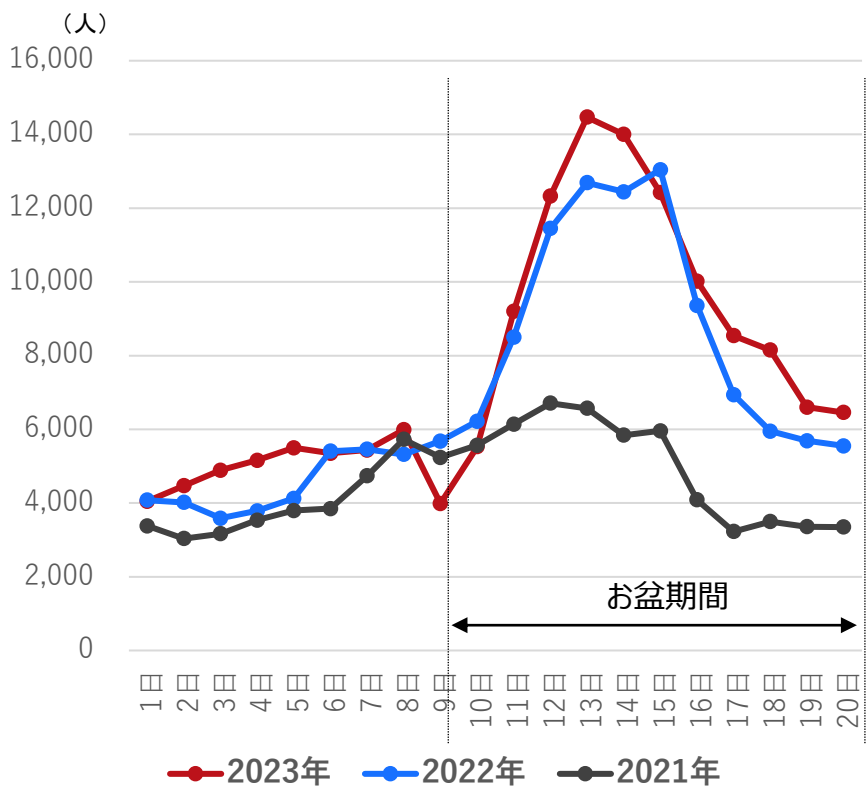

お盆期間中の県外からの訪問客数（期間合計）

	航空会社各社お盆期間との比較				（参考）JRお盆期間との比較			
	10-20日	構成比	対前年	対前々年	10-17日	構成比	対前年	対前々年
全体								
2023年	107,720	100%	110%	198%	86,510	100%	107%	196%
2022年	97,830	100%			80,640	100%		
2021年	54,320	100%			44,110	100%		
関東								
2023年	22,470	21%	100%	213%	17,320	20%	95%	195%
2022年	22,430	23%			18,320	23%		
2021年	10,550	19%			8,870	20%		
近畿								
2023年	12,020	11%	108%	218%	10,000	12%	105%	201%
2022年	11,150	11%			9,550	12%		
2021年	5,520	10%			4,980	11%		
九州・沖縄								
2023年	55,730	52%	112%	180%	44,920	52%	111%	189%
2022年	49,880	51%			40,560	50%		
2021年	30,990	57%			23,730	54%		

暮らしのそばに、ほら世界。



参考資料

訪問元エリア別及び主要都市動向（表）

出典：ヤフー・データソリューション DS.INSIGHT

(参考)JRお盆期間

航空各社お盆期間

	1日	2日	3日	4日	5日	6日	7日	8日	9日	10日	11日	12日	13日	14日	15日 (台風)	16日	17日	18日	19日	20日
2023年	火	水	木	金	土	日	月	火	水	木	金(祝)	土	日	月	火	水	木	金	土	日
2022年	月	火	水	木	金	土	日	月	火	水	木(祝)	金	土	日	月	火	水	木	金	土
2021年	日	月	火	水	木	金	土	日	月(祝)	火	水	木	金	土	日	月	火	水	木	金

全体	1日	2日	3日	4日	5日	6日	7日	8日	9日	10日	11日	12日	13日	14日	15日 (台風)	16日	17日	18日	19日	20日
2023年	4,050	4,470	4,890	5,160	5,500	5,350	5,440	5,990	3,990	5,530	9,200	12,330	14,470	14,000	12,420	10,020	8,540	8,150	6,600	6,460
2022年	4,080	4,020	3,590	3,790	4,130	5,410	5,460	5,320	5,680	6,220	8,500	11,450	12,690	12,440	13,040	9,360	6,940	5,950	5,690	5,550
2021年	3,380	3,040	3,170	3,540	3,800	3,850	4,740	5,730	5,240	5,570	6,140	6,710	6,570	5,840	5,960	4,090	3,230	3,500	3,360	3,350
関東	1日	2日	3日	4日	5日	6日	7日	8日	9日	10日	11日	12日	13日	14日	15日 (台風)	16日	17日	18日	19日	20日
2023年	860	1,110	1,150	1,150	1,230	1,140	1,490	1,550	1,180	1,550	1,730	2,160	2,280	2,330	2,410	2,390	2,470	2,300	1,510	1,340
2022年	920	890	780	820	920	1,320	1,410	1,320	1,540	1,750	2,010	2,430	2,440	2,450	2,890	2,490	1,860	1,500	1,370	1,240
2021年	590	580	540	570	650	590	860	1,130	1,080	1,280	1,350	1,400	1,360	1,190	1,000	740	550	550	600	530
近畿	1日	2日	3日	4日	5日	6日	7日	8日	9日	10日	11日	12日	13日	14日	15日 (台風)	16日	17日	18日	19日	20日
2023年	430	390	520	590	540	500	580	660	420	640	1,110	1,530	1,680	1,530	1,400	1,240	870	860	650	510
2022年	430	390	340	270	330	440	580	570	590	640	1,110	1,540	1,590	1,390	1,500	1,030	750	540	590	470
2021年	320	220	270	340	320	310	570	690	610	700	760	840	850	650	570	400	210	210	150	180
九州・沖縄	1日	2日	3日	4日	5日	6日	7日	8日	9日	10日	11日	12日	13日	14日	15日 (台風)	16日	17日	18日	19日	20日
2023年	2,390	2,570	2,710	2,860	3,120	3,090	2,750	3,080	1,950	2,610	4,980	6,600	8,180	7,820	6,300	4,700	3,730	3,480	3,500	3,830
2022年	2,140	2,320	2,160	2,370	2,480	2,920	2,850	2,730	2,830	2,990	4,170	5,690	6,650	6,860	6,630	4,310	3,260	3,000	3,050	3,270
2021年	2,180	1,960	2,120	2,380	2,580	2,610	2,750	3,070	2,760	2,780	3,060	3,380	3,280	3,040	3,540	2,490	2,160	2,500	2,370	2,390

訪問元主要3ブロック・エリア動向 (グラフ)

— 2023 2022 2021

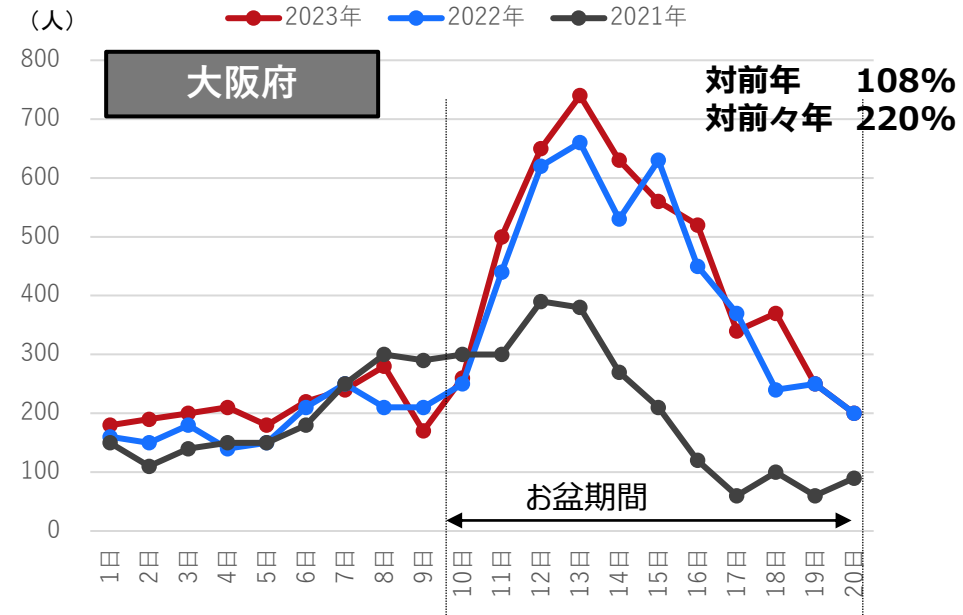
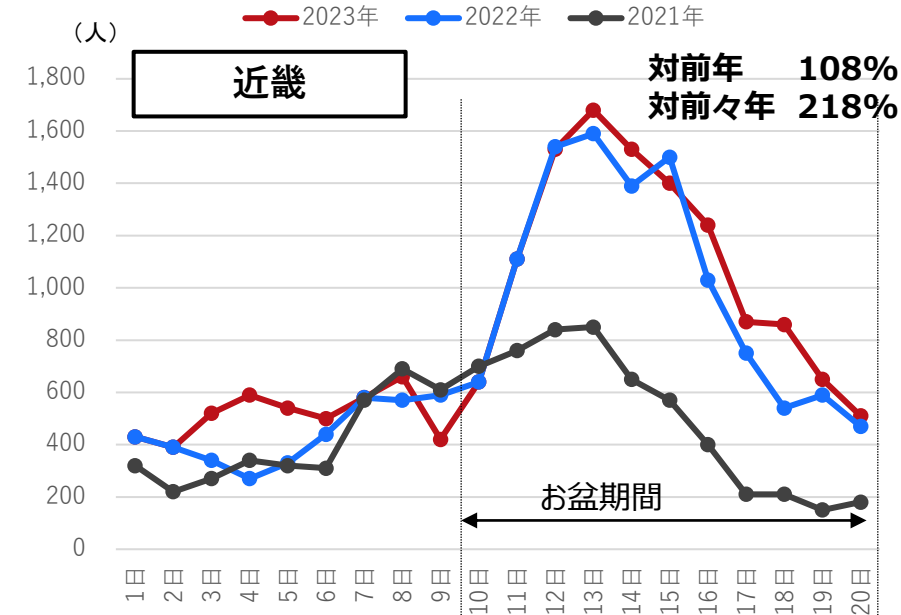
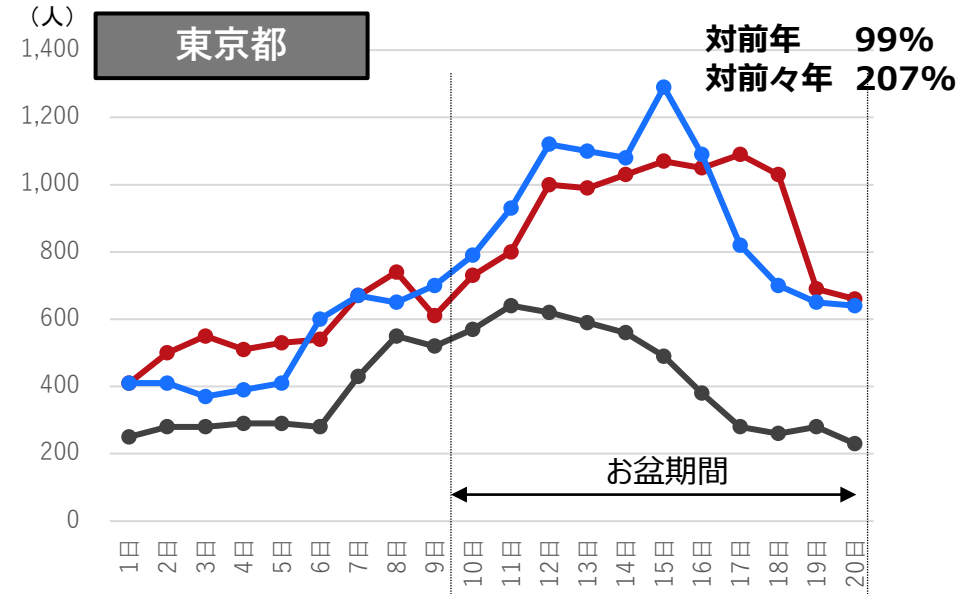
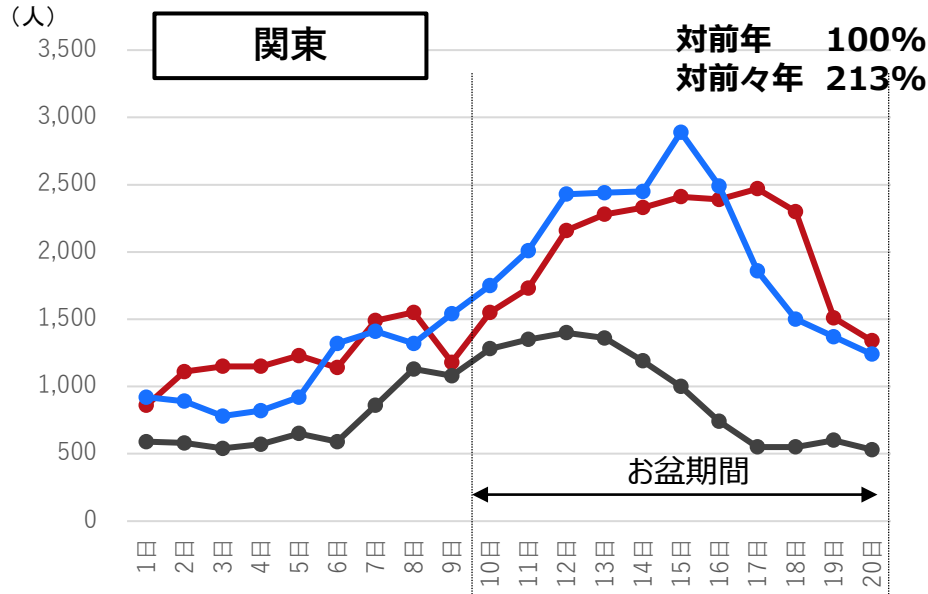

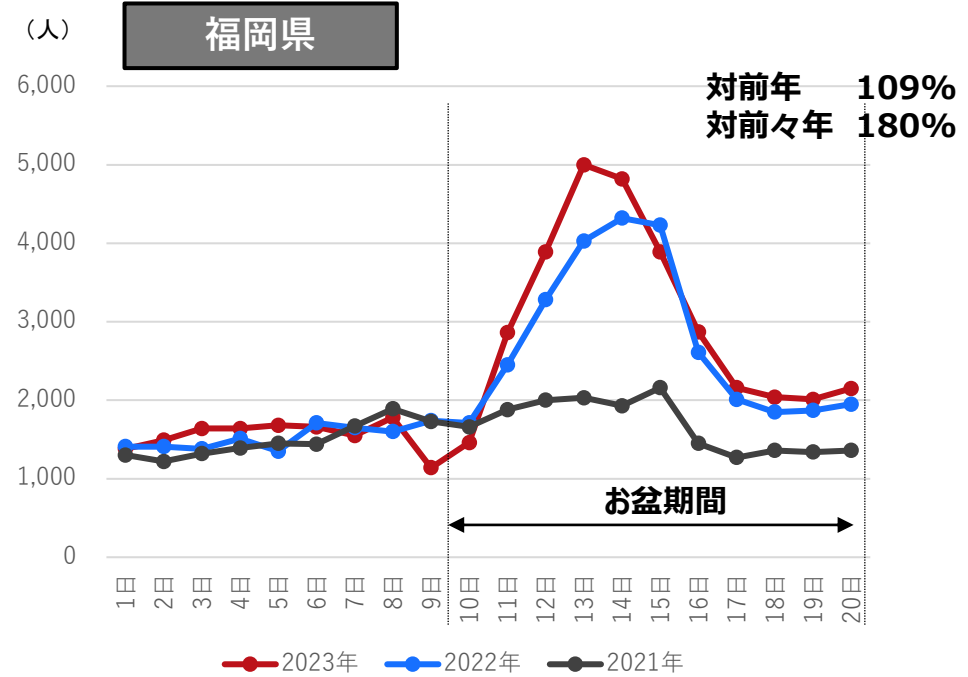
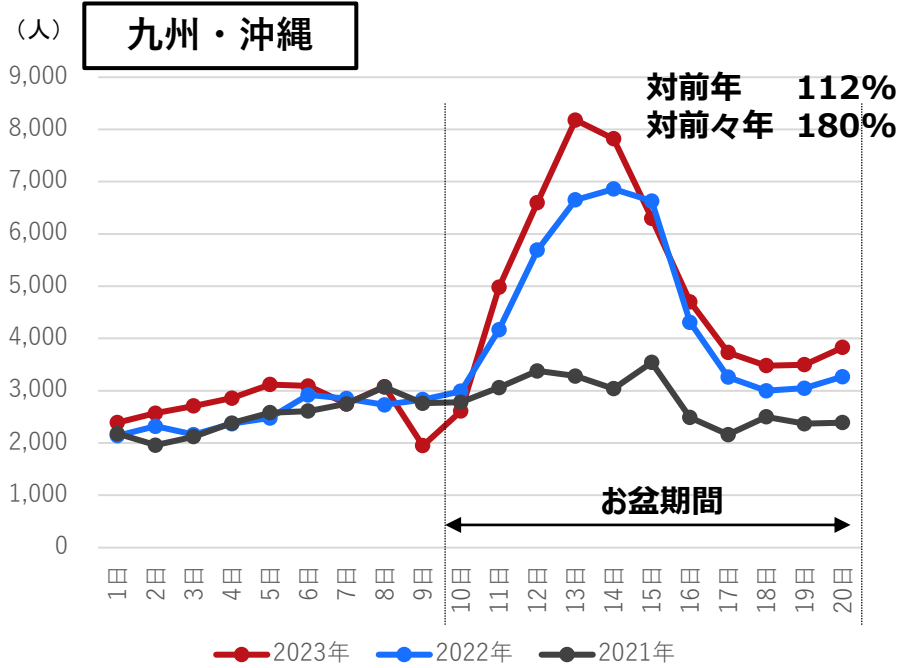

暮らしのそばに、ほら世界。

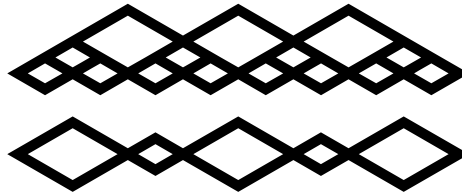

N A G A S A K I