



長崎市 団体受入 飲食店リスト



長崎県

掲載店舗所在エリア

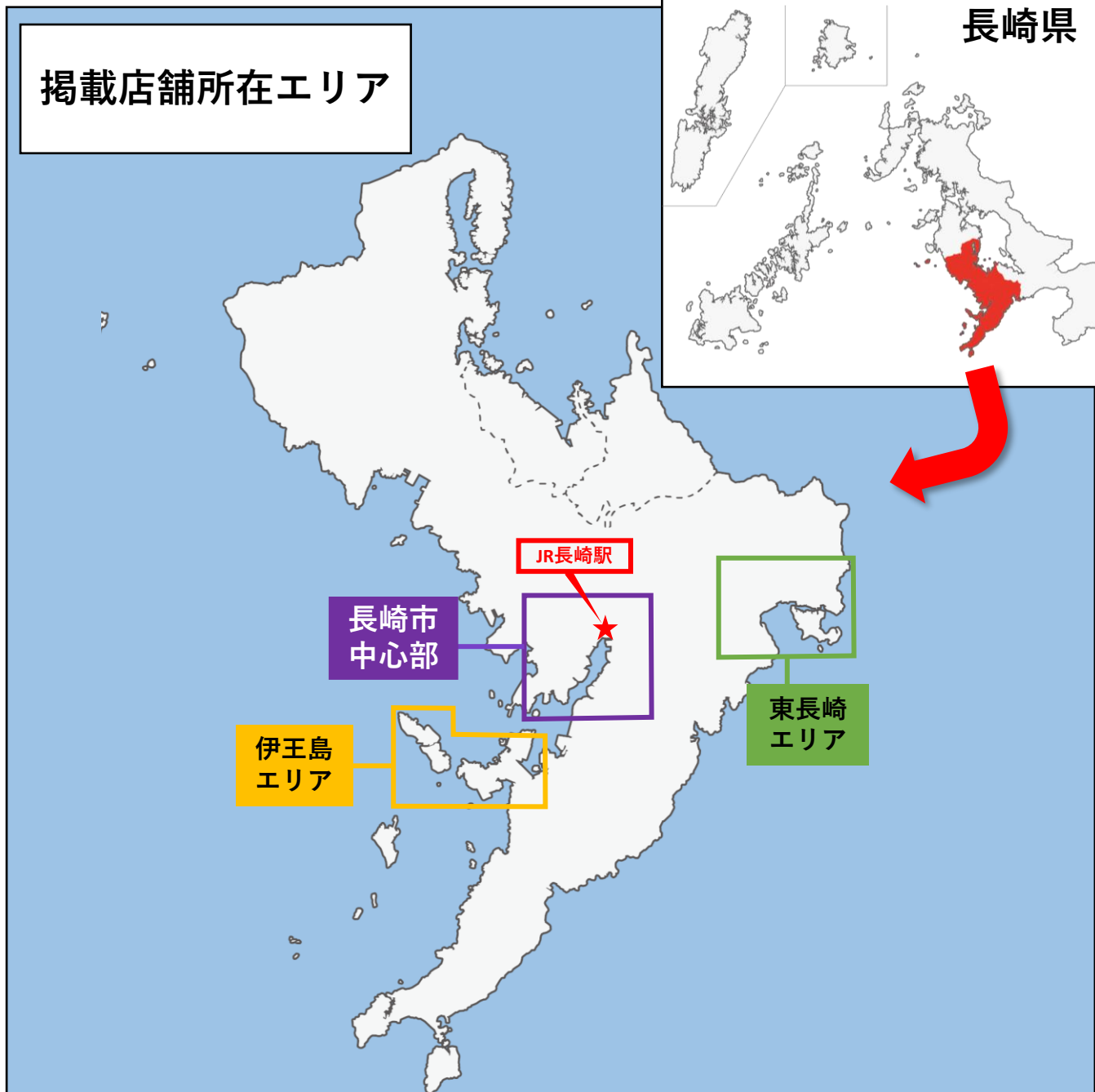

長崎市中心部

長崎駅より車で5～10分。
グラバー園や出島資料館等の観光地へのアクセスも便利。

東長崎エリア

長崎駅より車で20～40分。
日見トンネルを抜けた先に位置する長崎市の穴場的エリア。

伊王島エリア

長崎駅より車で40～50分。
日常から切り離された上質なリゾート空間で季節の味覚を満喫。

🍴🍷 掲載店舗一覧

※カッコ内は受入可能人数

長崎市中心部エリア

1	<u>ながさき鉄板赤目</u> (25名)	17	<u>Natural Foods Life ~ikiru~</u> (16-18名)
2	<u>ホテルモントレ長崎 アマリアサロン</u> (50名)	18	<u>長崎にっしょうかん</u> (450名)
3	<u>稲佐山レストラン ITADAKI</u> (40名)	19	<u>にっしょうかん新館 梅松鶴</u> (350名)
4	<u>料亭一力</u> (60名)	20	<u>にっしょうかん別邸 紅葉亭</u> (200名)
5	<u>稲佐山観光ホテル</u> (350名)	21	<u>酒菜処 のさ庵</u> (50名)
6	<u>食酒処 かまど茶屋</u> (35名)	22	<u>長崎炉ばた はち舎</u> (28名)
7	<u>中国名菜 京華園</u> (140名)	23	<u>長崎ブルースカイホテル・スカイホテル</u> (350名)
8	<u>ホテルコンチェルト長崎</u> (30名)	24	<u>ダイニング藤蔵</u> (15名)
9	<u>料亭 坂本屋</u> (68名)	25	<u>BAYSIDE RESTAURANT & BAR R-10</u> (15名)
10	<u>園田真珠・長崎アザレア</u> (400名)	26	<u>ホテル長崎</u> (300名)
11	<u>出島テラス</u> (60名)	27	<u>味処まつうら屋</u> (80名)
12	<u>Attic coffee and dining</u> (90名)	28	<u>鉄板や万菜</u> (40名)
13	<u>ホテルニュー長崎 中国料理 桃林</u> (80名)	29	<u>和食 ステーキよひら</u> (40名)
14	<u>銅座 呑</u> (40名)	30	<u>台湾料理老李 長崎中華街 総本店</u> (60名)
15	<u>海鮮市場 長崎港 出島ワーフ店</u> (100名)	31	<u>台湾水餃 LAOLEE</u> (26名)
16	<u>長崎内外倶楽部</u> (40名)	32	<u>Bar Le・Cinq (ル・サンク)</u> (60名)

東長崎エリア

伊王島エリア

33	<u>川徳 本館</u> (60名)	34	<u>レストランうららか</u> (100名)
		35	<u>シーサイドバーベキュー</u> (150名)
		36	<u>テラスダイナー</u> (50-60名)

※営業時間・受入人数等が変更になっている可能性があります。最新の情報は必ず店舗にお問い合わせの上ご確認ください。

エリア
長崎市中心部

鉄板居酒屋

TEL : 095-826-3777 FAX : 095-826-3777
 住所 : 〒850-0841 長崎市銅座町9-17 定休日 : なし
 アクセス : 長崎ICより車で10分 観光通り電停より徒歩3分
 駐車場 : 近隣有料駐車場多数 大型バス不可

団体受入可能人数 : 25名

一箇所最大収容人数 : 25名

団体受入状況 (国内・インパウンド)

一般団体 : ランチ ディナー

教育旅行 : ランチ ディナー

多言語対応

スタッフ : 英語 中国語 韓国語

メニュー : 英語 中国語 韓国語

バリアフリー等

ハラール対応 : 不可

ベジタリアン対応 : 可 (事前連絡要)

ヴィーガン対応 : 不可

提供席タイプ : テーブル カウンター

団体用メニュー (例)

料金 (税込)

長崎食材まるごとコース (飲み放題付)

¥5,500

長崎の新鮮な肉・魚・野菜を使って鉄板料理をし1番美味しい状態で提供しております。
 さらに地元のお酒も豊富にご準備していますので長崎の食・酒、美味しいが全部詰まっています。



エリア
長崎市中心部

イタリアン

TEL : 095-827-7917

FAX : 095-820-7017

アクセス : 大浦海岸通り電停より徒歩2分

定休日 : 平日の月曜日 (祝祭日の場合は翌火曜日)

住所 : 〒850-0918 長崎市大浦町1-22

駐車場 : 駐車場有 (無料) 普通車25台 大型バス不可

団体受入可能人数 : 50名

一箇所最大収容人数 : 40名

団体受入状況 (国内・インバウンド)

一般団体 : ランチ ディナー

教育旅行 : ランチ ディナー

多言語対応

スタッフ : 英語 中国語 韓国語

メニュー : 英語 中国語 韓国語

バリアフリー等

バリアフリートイレ

フラット

ハラル対応 : 要相談

ベジタリアン対応 : 要相談

ヴィーガン対応 : 要相談

提供席タイプ : テーブル パティオ席

団体用メニュー (例)

料金 (税込)

ランチコース

¥2,800~

ディナーコース

¥7,000~

他 金額応相談

長崎県産の食材を中心に使用したイタリアン。旬の素材を活かしたコース料理をご堪能下さい。



エリア
長崎中心部

洋食（カジュアルフレンチ・イタリアン）

TEL : 050-3317-0100

FAX : -

アクセス : 長崎駅より車で15分

定休日 : 第2火曜日（変更の可能性あり）

住所 : 〒852-8011 長崎市稲佐町 364番地 稲佐山展望台2階

駐車場 : 山頂38台（有料） 中腹400台（無料） 大型バス（中腹のみ可）

アクセス詳細 : 稲佐山公園バス停より徒歩15分、長崎稲佐山スロープカー山頂駅、ロープウェイ稲佐岳駅より徒歩3分

団体受入可能人数 : 40名

一箇所最大収容人数 : 45名

団体受入状況（国内・インバウンド）

一般団体 : ランチ ディナー

教育旅行 : ランチ ディナー

言語対応

スタッフ : 英語 中国語 韓国語

メニュー : 英語 中国語 韓国語

バリアフリー等

スロープ バリアフリースイレ
自動ドア 車椅子対応エレベーター
フラット（一部フラットの席あり）

ハラール対応 : 可（要相談）

ベジタリアン対応 : 可（要相談）

ヴィーガン対応 : 可（要相談）

提供席タイプ : テーブル カウンター 個室（8名まで利用可）

団体用メニュー（例）

料金（税込）

カルト料理

¥3,500～（時期により価格に変動があります）

ITADAKIビュッフェコース

¥3,500～（時期により価格に変動があります）

季節のITADAKIコース

¥8,500～

長崎県産の旬の食材をふんだんに使ったコースをご堪能頂けます。昼は美しい長崎の海と山、夜は「世界新三大夜景」と共に素敵な時間をお楽しみください。自社オリジナルクラフトビールもご提供しております。

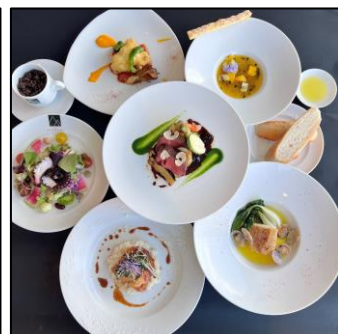
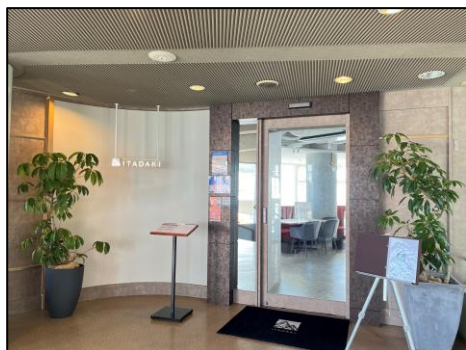

エリア
長崎市中心部

和食

TEL : 095-824-0226

FAX : 095-826-3583

アクセス : 長崎駅より車で5分

定休日 : 不定休

住所 : 〒850-0873 長崎市諏訪町8-20

駐車場 : 駐車場有(無料) 普通車 2台 大型バス不可

団体受入可能人数 : 60名

一箇所最大収容人数 : 60名

団体受入状況(国内・インバウンド)

一般団体 : ランチ ディナー

教育旅行 : ランチ ディナー

多言語対応

スタッフ : 英語 中国語 韓国語

メニュー : 英語 中国語 韓国語

バリアフリー等

ハラル対応 : 不可

ベジタリアン対応 : 昼・夜コースのみ可
(事前連絡要・条件有り)

ヴィーガン対応 : 不可

提供席タイプ : 椅子テーブル

団体用メニュー(例)

料金(税込)

昼食 卓袱料理/会席料理 コース

¥10,560~

夕食 卓袱料理/会席料理 コース

¥15,840~

昼食 姫重しっぽく

¥6,050

文化10年(1813年)創業 長崎最古の料亭。

非日常的空間で長崎郷土料理である卓袱料理や四季折々の会席料理をご堪能下さい。



エリア
長崎市中心部

ホテルレストラン

TEL : 095-861-4151 FAX : 095-865-8008
 アクセス : 長崎駅より車で5分 定休日 : なし
 住所 : 〒852-8008 長崎市曙町40-23
 駐車場 : 駐車場有 (有料: 宿泊者のみ) 普通車60台 大型バス10台

団体受入可能人数 : 350名

一箇所最大収容人数 : 250名

団体受入状況 (国内・インパウンド)

一般団体 : ■ランチ ■ディナー

教育旅行 : ■ランチ ■ディナー

多言語対応

スタッフ : ■英語 □中国語 □韓国語

メニュー : ■英語 □中国語 □韓国語

バリアフリー等

■スロープ ■バリアフリースイレ

■自動ドア ■客室貸出備品等有り

□ハラール対応 : 不可

■ベジタリアン対応 : 可

□ヴィーガン対応 : 不可

提供席タイプ : ■テーブル

団体用メニュー (例)

料金 (税込)

長崎郷土料理「卓袱料理」

¥6,050~

「松華堂弁当」他「和食セットメニュー」等

¥2,500~

※その他、ご予算・内容等ご相談下さい。

長崎港を望む稲佐山中腹に立地。各会場からは長崎の眺望を楽しみながら地元の素材に拘ったお料理をお楽しみいただけます。

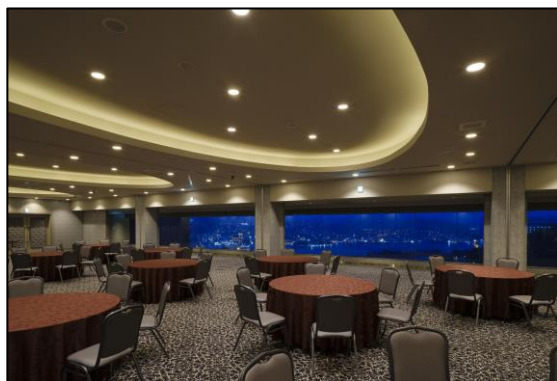

エリア
長崎市中心部

居酒屋

TEL : 095-824-7711

FAX : 095-824-7711

アクセス : 思案橋電停より徒歩1~2分

定休日 : 日曜 (連休の場合は連休最終日)

住所 : 〒850-0901 長崎市本石灰町5-14 加悦ビル1F

駐車場 : 提携駐車場 (有料) 大型バス不可

団体受入可能人数 : 35名

一箇所最大収容人数 : 40名

団体受入状況 (国内・インバウンド)

一般団体 : ランチ ディナー

教育旅行 : ランチ ディナー

多言語対応

スタッフ : 英語 中国語 韓国語

メニュー : 英語 中国語 韓国語

バリアフリー等

ハラール対応 : 不可

ベジタリアン対応 : 不可

ヴィーガン対応 : 不可

提供席タイプ : カウンター 座敷

団体用メニュー (例)

料金 (税込)

宴会コース (飲み放題付)

¥6,000~

昭和53年創業の居酒屋で長崎の食材を使った伝統料理から居酒屋メニューまで取り揃えており、様々なシーンでご利用できます。和洋折衷のオランダ鍋は当店オリジナル。

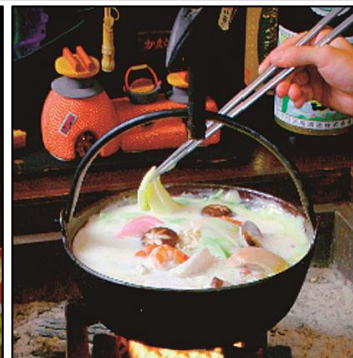

店舗HP : <https://kamadojyaya.com/about/>



エリア
長崎中心部

中国料理

TEL : 095-821-1507
 アクセス : 新地中華街電停より徒歩3分
 住所 : 〒850-0842 長崎市新地町9-7
 駐車場 : なし

FAX : 095-821-5000
 定休日 : -

団体受入可能人数 : 140名

一箇所最大収容人数 : 70名

団体受入状況 (国内・インバウンド)

一般団体 : ランチ ディナー
 教育旅行 : ランチ ディナー

多言語対応

スタッフ : 英語 中国語 韓国語
 メニュー : 英語 中国語 韓国語

バリアフリー等

バリアフリースイレ
自動ドア

ハラール対応 : 不可

ベジタリアン対応 : 不可

ヴィーガン対応 : 不可

提供席タイプ : テーブル 座敷

団体用メニュー (例)

料金 (税込)

ランチ

¥3,795~

ディナー

¥5,060~

中華街入り口に位置し、長崎名物ちゃんぽん・皿うどんから本格的中華料理フルコースが楽しめます。



エリア
長崎中心部

ホテル

TEL : 095-843-0800 FAX : 095-843-0801
 アクセス : 原爆資料館電停より徒歩3分 定休日 : なし
 住所 : 〒852-8117 長崎市平野町10-16
 駐車場 : 駐車場有(ランチ、ディナーのみ利用の場合無料、ただし15:00以降の予約は不可)
 普通車9台 大型バス不可

団体受入可能人数 : 30名

一箇所最大収容人数 : 30名

団体受入状況(国内・インバウンド)

一般団体 : ランチ ディナー

教育旅行 : ランチ ディナー

多言語対応

スタッフ : 英語 中国語 韓国語

メニュー : 英語 中国語 韓国語

バリアフリー等

バリアフリーストイレ(2F)

ハラール対応 : 不可

ベジタリアン対応 : 不可

ヴィーガン対応 : 不可

提供席タイプ : テーブル

団体用メニュー(例)

料金(税込)

ごちそう御膳

¥3,520

トルコライス

¥2,200

ちゃんぽん又は皿うどんセット

¥2,530

コース料理

¥5,500~

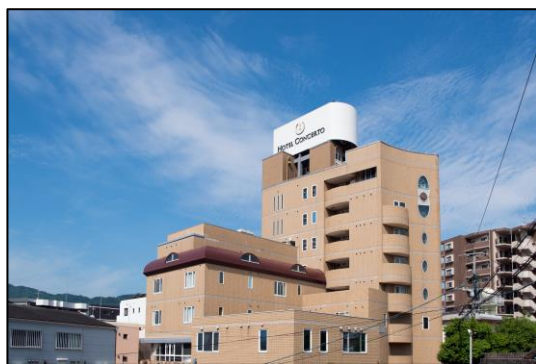

エリア
長崎市中心部

和食

TEL : 095-826-8211

FAX : 095-825-5944

アクセス : 長崎駅より徒歩10分

定休日 : 年末年始 及び 不定休

住所 : 〒850-0037 長崎県長崎市金屋町2-13

駐車場 : 駐車場有 (無料) 大型バス不可

団体受入可能人数 : 68名

一箇所最大収容人数 : 48名

団体受入状況 (国内・インバウンド)

一般団体 : ■ランチ ■ディナー

教育旅行 : □ランチ □ディナー

多言語対応

スタッフ : □英語 □中国語 □韓国語

メニュー : □英語 □中国語 □韓国語

バリアフリー等

■バリアフリースイレ

□ハラール対応 : 不可

■ベジタリアン対応 : 可 (事前相談要)

□ヴィーガン対応 : 不可

提供席タイプ : ■テーブル ■座敷

□グルテンフリー対応 : 不可

団体用メニュー (例)

料金 (税・奉込)

あじさい卓袱 (ランチ限定)

¥4,620 ~ 9,900

本格卓袱料理 (ランチ&ディナー)

¥13,200 ~ 22,000

長崎市内中心部に位置する料亭。卓袱料理のメインディッシュの豚の角煮 (東坡煮) が有名。



エリア
長崎市中心部

中華・和食・洋食

TEL : 095-845-5111

FAX : 095-845-5881

アクセス : 多良見インターより車で20分

定休日 : 年中無休

住所 : 〒852-8117 長崎市平野町4番16号

駐車場 : 駐車場有(無料) 大型バス8台可能

団体受入可能人数 : 400名

一箇所最大収容人数 : 320名

団体受入状況(国内・インバウンド)

一般団体 : ■ランチ ■ディナー

教育旅行 : ■ランチ ■ディナー

多言語対応

スタッフ : 英語 中国語 韓国語

メニュー : 英語 中国語 韓国語

バリアフリー等

■車いす対応エレベーター ■スロープ

■バリアフリースイッチ ■自動ドア

■フラット(段差や階段無し)

■ハラール対応 : 可(事前連絡要)

■ベジタリアン対応 : 可(事前連絡要)

■ヴィーガン対応 : 可(事前連絡要)

提供席タイプ : ■テーブル ■その他(椅子テーブル円卓)

団体用メニュー(例)

料金(税込)

中華料理

¥1,320~

和食

¥2,200~

洋食トルコライス

¥1,540~

当店では、皿うどん麺を毎日「生めん」で仕入、当店で揚げております。揚げた麺を仕入れるよりも大変手間のかかる作業ですが、このひと手間が皿うどんを美味しくしている理由のひとつです。



エリア
長崎中心部

洋食

TEL : 095-824-9293

FAX : 095-893-8839

アクセス : 長崎駅より車で5分

定休日 : 毎週火曜日

住所 : 〒850-0862 長崎市出島町1-1 出島ワーフ2階

駐車場 : 提携駐車場(割引有) 普通車30台 大型バス不可

団体受入可能人数 : 60名

一箇所最大収容人数 : 60名

団体受入状況(国内・インバウンド)

一般団体 : ランチ ディナー

教育旅行 : ランチ ディナー

多言語対応

スタッフ : 英語 中国語 韓国語

メニュー : 英語 中国語 韓国語

バリアフリー等

バリアフリートイレ

ハラル対応 : 不可

ベジタリアン対応 : 可

ヴィーガン対応 : 不可

提供席タイプ : テーブル カウンター テラス

団体用メニュー(例)

料金(税込)

出島ライス

¥2,000

トルコライス

¥1,800

開放感のあるテラス席で長崎港や稲佐山を眺めながらランチやディナーが楽しめます。
長崎名物のトルコライスやオリジナルメニューの出島ライスがおすすです！



エリア
長崎中心部

イタリアン

TEL : 095-820-2366

FAX : 095-820-2366

アクセス : 長崎駅より車で5分

定休日 : 毎週水曜日

住所 : 〒850-0862 長崎市出島町1-1

駐車場 : 近隣提携駐車場 1時間300→120円(最大3時間まで) 普通車49台 大型バス不可

団体受入可能人数 : 90名

一箇所最大収容人数 : 44名

団体受入状況 (国内・インバウンド)

一般団体 : ランチ ディナー教育旅行 : ランチ ディナー

多言語対応

スタッフ : 英語 中国語 韓国語メニュー : 英語 中国語 韓国語

バリアフリー等

ハラル対応 : 不可ベジタリアン対応 : 可 (事前相談要)ヴィーガン対応 : 可 (事前相談要)提供席タイプ : テーブル (46席) テラス (44席)

団体用メニュー (例)

料金 (税込)

団体お任せヴィッフェ (2時間飲み放題付) サラダ・オードブル・肉料理・ピッツァ・パスタ等) 10品

¥4,400

ナポリの本格ピッツァやパスタと生ビールを飲みながら店内から長崎港を一望できます。
是非どうぞ!

エリア
長崎市中心部

中国料理

TEL : 095-828-7227 FAX : 095-826-8877
 アクセス : JR長崎駅より徒歩10分 定休日 : 毎週月曜
 住所 : 〒850-0057 長崎市大黒町14番5号 13F
 駐車場 : 駐車場有（有料）普通車60台 大型バス不可 ※2,000円以上のお食事で3時間無料

団体受入可能人数 : 80名

一箇所最大収容人数 : 60名

団体受入状況（国内・インバウンド）

一般団体 : ■ランチ ■ディナー

教育旅行 : ■ランチ □ディナー

多言語対応

スタッフ : □英語 □中国語 □韓国語

メニュー : □英語 □中国語 □韓国語

バリアフリー等

■フラット ■バリアフリースイレ

■自動ドア ■車いす対応エレベーター

□ハラール対応 : 不可

■ベジタリアン対応 : 可（事前相談要）

□ヴィーガン対応 : 不可

提供席タイプ : ■テーブル ■個室

団体用メニュー（例）

料金（税込）

コースランチ

¥4,000

コースランチ

¥7,000

コースディナー

¥7,500

ホテル最上階からの夜景を眼下に、上海料理をベースに長崎の食材を活かした自慢の料理と共に至福の時間を味わってください。



エリア
長崎市中心部

居酒屋

TEL : 095-829-3788
アクセス : 長崎駅より車で10分
住所 : 〒850-0841 長崎市銅座町14-15
駐車場 : なし

FAX : 095-829-3793
定休日 : 毎週火曜

団体受入可能人数 : 40名

一箇所最大収容人数 : 40名

団体受入状況 (国内・インパウンド)

一般団体 : ランチ ディナー
教育旅行 : ランチ ディナー

多言語対応

スタッフ : 英語 中国語 韓国語
メニュー : 英語 中国語 韓国語

バリアフリー等
自動ドア

ハラール対応 : 不可
ベジタリアン対応 : 不可
ヴィーガン対応 : 不可

提供席タイプ : テーブル カウンター 座敷

団体用メニュー (例)

料金 (税込)

おすすめコース (飲み放題付き)

¥6,000

長崎県産の食材や、長崎和牛、鯨などが楽しめる魚介類メインのコース料理がおすすめです。
長崎の地酒や日本酒等も充実しています。



エリア
長崎市中心部

居酒屋（和食）

TEL : 095-811-1677

FAX : 095-811-1677

アクセス : 出島電停より徒歩5分

定休日 : 年中無休

住所 : 〒850-0862 長崎市出島町1-1 出島ワーフ101号

駐車場 : 提携駐車場（有料） 普通車30台 大型バス不可

団体受入可能人数 : 100名

一箇所最大収容人数 : 20名

団体受入状況（国内・インバウンド）

一般団体 : ランチ ディナー

教育旅行 : ランチ ディナー

多言語対応

スタッフ : 英語 中国語 韓国語

メニュー : 英語 中国語 韓国語

バリアフリー等

自動ドア

フラット

ハラール対応 : 可（事前連絡要）

ベジタリアン対応 : 可

ヴィーガン対応 : 可

提供席タイプ : テーブル カウンター

団体用メニュー（例）

料金（税込）

海鮮丼

¥2,475

地げ丼

¥2,145

上にぎり寿司

¥2,057

海まで3m。長崎市最大級のイケス有り。
展望の良いテラス席で活造りのお食事ができます。



エリア
長崎中心部

洋食レストラン

TEL : 095-893-8015
 アクセス : 長崎駅より車で5分
 住所 : 〒850-0862 長崎市出島町6-1
 駐車場 : なし

FAX : 095-893-8016
 定休日 : なし

団体受入可能人数 : 40名

一箇所最大収容人数 : 30名

団体受入状況 (国内・インバウンド)
 一般団体 : ■ランチ ■ディナー
 教育旅行 : ■ランチ □ディナー

多言語対応
 スタッフ : □英語 □中国語 □韓国語
 メニュー : ■英語 □中国語 □韓国語

バリアフリー等
 ■スロープ ■バリアフリートイレ
 ■車いす対応エレベーター

□ハラル対応 : 不可
 ■ベジタリアン対応 : 事前連絡要
 □ヴィーガン対応 : 不可

提供席タイプ : ■テーブル

団体用メニュー (例)

料金 (税込)

ヘハクトバレン&スタンポットセット

¥2,500

ディナーコース

¥8,800~



エリア
長崎中心部

自然食

TEL : 095-894-8469 FAX : 095-894-8464
 アクセス : 長崎駅より車で10分 定休日 : 日・月曜日 (日曜日は予約状況により変更)
 住所 : 〒852-8116 長崎市平和町10-17 ミモザBL 1F
 駐車場 : 普通車1~2台 大型バス不可

団体受入可能人数 : 16~18名

一箇所最大収容人数 : 16~18名

団体受入状況 (国内・インパウンド)

一般団体 : ■ランチ ■ディナー

教育旅行 : ■ランチ □ディナー

多言語対応

スタッフ : □英語 □中国語 □韓国語

メニュー : □英語 □中国語 □韓国語

バリアフリー等

■スロープ

□ハラール対応 : 不可

■ベジタリアン対応 : 可 (早めの予約が必要)

■ヴィーガン対応 : 可 (早めの予約が必要)

提供席タイプ : ■テーブル

団体用メニュー (例)

料金 (税込)

ランチプレートセット

¥2,200

ローストビーフポウルセット

¥2,400

※ご希望の金額にて対応可。ご相談ください。

¥1,100~

ランチはお野菜を中心としたスープやお料理。無添加で手作りのお料理です。店内もごゆっくりくつろげます。そんなお弁当もかわいいおむすびとセットで大人気です。



エリア
長崎中心部
ホテル

TEL : 095-824-2151 FAX : 095-824-5299
 アクセス : 長崎駅より車で15分 定休日 : なし
 住所 : 〒850-0051 長崎市西坂町20-1
 駐車場 : 駐車場有 (有料) 普通車50台 大型バス10台

団体受入可能人数 : 450名

一箇所最大収容人数 : 350名

団体受入状況 (国内・インバウンド)

一般団体 : ■ランチ ■ディナー

教育旅行 : ■ランチ ■ディナー

多言語対応

スタッフ : ■英語 □中国語 □韓国語

メニュー : ■英語 □中国語 □韓国語

バリアフリー等

■スロープ

■自動ドア

□ハラル対応 : 不可

■ベジタリアン対応 : 可

■ヴィーガン対応 : 可

提供席タイプ : ■テーブル

団体用メニュー (例)

料金 (税込)

卓袱料理 (宴会場)

¥4,400~

和洋中バイキング (レストラン)

¥4,400~

松花堂弁当

¥3,300~

修学旅行用昼食 (皿うどん、カレー等)

¥1,430~

長崎港を望む高台にあり、夜景が自慢の宿です。
 レストランでのバイキングや個室宴会場での卓袱料理など幅広くご利用いただけます。

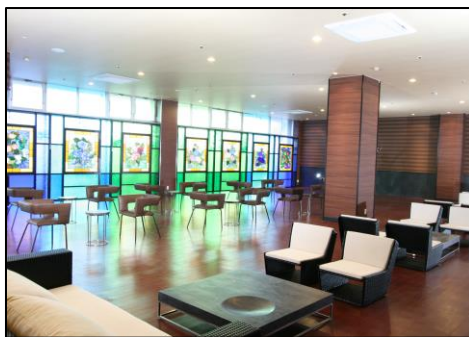

エリア
長崎中心部

旅館

TEL : 095-824-2153

FAX : 095-824-5299

アクセス : 長崎駅より車で15分

定休日 : なし

住所 : 〒850-0041 長崎市浜平2-14-1

駐車場 : 駐車場有(無料) 普通車50台 大型バス10台

団体受入可能人数 : 350名

一箇所最大収容人数 : 300名

団体受入状況(国内・インバウンド)

一般団体 : ランチ ディナー

教育旅行 : ランチ ディナー

多言語対応

スタッフ : 英語 中国語 韓国語

メニュー : 英語 中国語 韓国語

バリアフリー等

スロープ

自動ドア

ハラール対応 : 不可

ベジタリアン対応 : 可

ヴィーガン対応 : 可

提供席タイプ : テーブル 座敷

団体用メニュー(例)

料金(税込)

卓袱料理・会席料理(宴会場)

¥5,500~

松花堂弁当

¥3,300~

修学旅行用昼食(皿うどん、カレー等)

¥1,430~

長崎港を望む高台にあり、夜景と料理が自慢の宿です。

洋式宴会場は最大300名様収容、70名様までの和式宴会場もございます。



エリア
長崎中心部

旅館

TEL : 095-824-2152 FAX : 095-824-5299
 アクセス : 長崎駅より車で15分 定休日 : なし
 住所 : 〒850-0007 長崎市立山5丁目13-65
 駐車場 : 駐車場有(無料) 普通車10台 大型バス1台

団体受入可能人数 : 200名

一箇所最大収容人数 : 150名

団体受入状況(国内・インバウンド)

一般団体 : ■ランチ ■ディナー
 教育旅行 : ■ランチ ■ディナー

多言語対応

スタッフ : ■英語 □中国語 □韓国語
 メニュー : ■英語 □中国語 □韓国語

バリアフリー等
 ■自動ドア

□ハラール対応 : 不可
 ■ベジタリアン対応 : 可
 ■ヴィーガン対応 : 可

提供席タイプ : ■テーブル ■座敷

団体用メニュー(例)

料金(税込)

卓袱料理・会席料理(宴会場)

¥6,600~

松花堂弁当

¥3,300~

長崎港を望む高台にあり、夜景と料理が自慢の宿です。
 洋式宴会場は最大150名様収容、20名様まで高座椅子宴会も可能です。

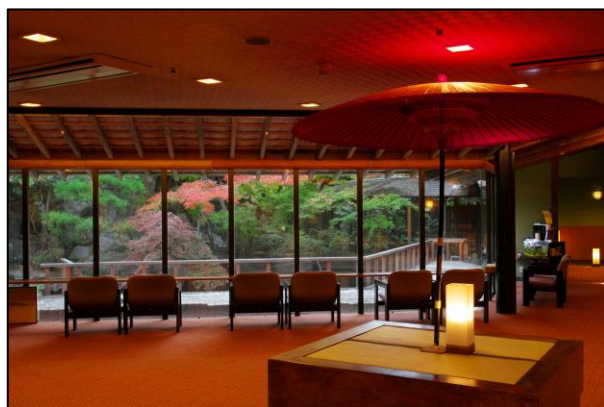

エリア
長崎市中心部

居酒屋 和食

TEL : 095-824-0031
 アクセス : 思案橋電停より徒歩3分
 住所 : 〒850-0831 長崎市鍛冶屋町6-54
 駐車場 : なし

FAX : -
 定休日 : なし (都合により店休の場合有り)

団体受入可能人数 : 50名

一箇所最大収容人数 : 50名

団体受入状況 (国内・インパウンド)

一般団体 : ■ランチ ■ディナー
 教育旅行 : □ランチ □ディナー

多言語対応

スタッフ : □英語 □中国語 □韓国語
 メニュー : ■準備中

バリアフリー等

■自動ドア

□ハラール対応 : 不可

■ベジタリアン : 可 (事前連絡要)

■ヴィーガン : 可 (事前連絡要)

提供席タイプ : ■テーブル ■カウンター ■座敷 ■掘りごたつ

団体用メニュー (例)

料金 (税込)

のさ庵御膳 (ランチ)

¥2,750

コースメニュー

¥4,400~

飲み放題メニュー (2時間、10名様~)

¥2,200

長崎近海で採れた新鮮な素材を、職人の技でお楽しみいただける
 少し大人の雰囲気での創作和食居酒屋です。



エリア
長崎市中心部

居酒屋

TEL : 095-828-6888

FAX : 095-828-6888

アクセス : 観光通り・思案橋電停より徒歩1~3分

定休日 : なし

住所 : 〒850-0901 長崎市本石灰町5-3

駐車場 : なし

団体受入可能人数 : 28名

一箇所最大収容人数 : 28名

団体受入状況 (国内・インパウンド)

一般団体 : ランチ ディナー

教育旅行 : ランチ ディナー

多言語対応

スタッフ : 英語 中国語 韓国語

メニュー : 英語 中国語 韓国語

バリアフリー等

自動ドア

ハラル対応 : 不可

ベジタリアン対応 : 不可

ヴィーガン対応 : 不可

提供席タイプ: テーブル カウンター 掘りごたつ

団体用メニュー (例)

料金 (税込)

はち舎の宴会コース

¥4,000

長崎和牛しゃぶしゃぶコース

¥5,000

もつ鍋コース

¥4,000

長崎のおいしい魚を炭火炉端焼きやお刺身でご提供いたします。
また、鯨や長崎ステーキなどの人気ご当地グルメや海鮮料理、
おすすめの地元名物料理もお楽しみいただける老舗和食居酒屋です。



エリア
長崎市中心部

ホテルレストラン

TEL : 095-861-6411 FAX : 095-861-2531
 アクセス : 長崎IC (長崎駅) より車で10分 定休日 : なし
 住所 : 〒852-8007 長崎市江の浦町18-1
 駐車場 : 駐車場有 (無料) 普通車20台 大型バス4台

団体受入可能人数 : 180名

一箇所最大収容人数 : 180名

団体受入状況 (国内・インバウンド)

一般団体 : ランチ ディナー

教育旅行 : ランチ ディナー

多言語対応

スタッフ : 英語 中国語 韓国語

メニュー : 英語 中国語 韓国語

バリアフリー等

スロープ バリアフリースイレ

自動ドア 車いす対応エレベーター

ハラル対応 : 不可

ベジタリアン対応 : 可 (但し、条件あり要相談)

ヴィーガン対応 : 可 (但し、条件あり要相談)

提供席タイプ : テーブル 座敷 野外展望テラス

団体用メニュー (例)

料金 (税込)

飲み放題付 BBQ (展望テラス)

¥3,500

長崎おもてなし海鮮卓袱風

¥6,000

宴会料理

¥5,000

長崎1000万ドルの夜景が一望できる稲佐山の中腹に位置しています。
 ご予算に応じてお客様のご希望に寄り添った内容をご提供致します。
 送迎バス・大浴場・二次会セット利用などお気軽にお申し付けください。



エリア
長崎市中心部

和食 居酒屋

TEL : 095-822-6788 定休日 : 年末年始、毎週日曜（祝日の場合は翌日休）
 アクセス : 新地中華街電停より徒歩3分・出島ICより車で3分
 住所 : 〒850-0841 長崎市銅座町7番18号 リンクス銅座ビル
 駐車場 : なし

団体受入可能人数 : 15名

一箇所最大収容人数 : 15名

団体受入状況（国内・インパウンド）

一般団体 : ランチ ディナー
 教育旅行 : ランチ ディナー

多言語対応

スタッフ : 英語 中国語 韓国語
 メニュー : 英語 中国語 韓国語

バリアフリー等

車いす対応エレベーター

ハラール対応 : 不可

ベジタリアン対応 : 不可

ヴィーガン対応 : 不可

提供席タイプ : テーブル 個室

団体用メニュー（例）

料金（税込）

宴会コース

¥5,500

藤蔵コース

¥6,000

宴会15名様まで対応ですが、8名様用個室などコロナ対策に適したお席があります。
 和食主体で長崎の新鮮なお刺身をご提供いたします。

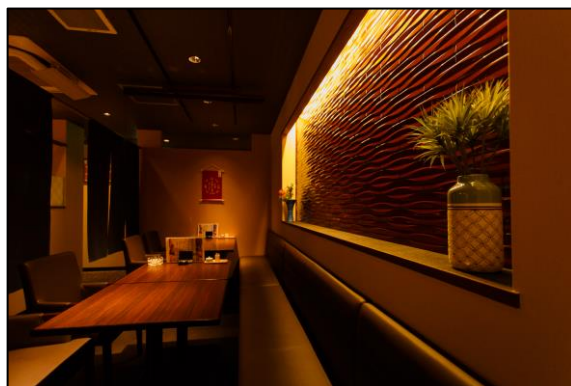

エリア
長崎中心部

洋食レストラン

TEL : 095-824-6615

FAX : 095-824-6615

アクセス : 長崎駅より車で3分

定休日 : 火曜日

住所 : 〒850-0862 長崎市出島町1-1-107

駐車場 : 近隣提携駐車場 (有料) 大型バス不可

団体受入可能人数 : テラス15名 室内10名

一箇所最大収容人数 :

団体受入状況 (国内・インパウンド)

一般団体 : ランチ ディナー

教育旅行 : ランチ ディナー

多言語対応

スタッフ : 英語 中国語 韓国語

メニュー : 英語 中国語 韓国語

バリアフリー等

自動ドア

フラット

ハラール対応 : 不可

ベジタリアン対応 : 不可

ヴィーガン対応 : 不可

提供席タイプ : テーブル カウンター テラス席メイン 冬季はこたつテーブル

団体用メニュー (例)

料金 (税込)

パエリアコース (詳細はHPをご確認下さい)

¥6,500 (飲み物は別料金)

目の前に広がる長崎の港、稲佐山…

日常を忘れ、時間と共に移りゆく景色を眺めながらステキな旅の思い出を、ぜひ当店で!!

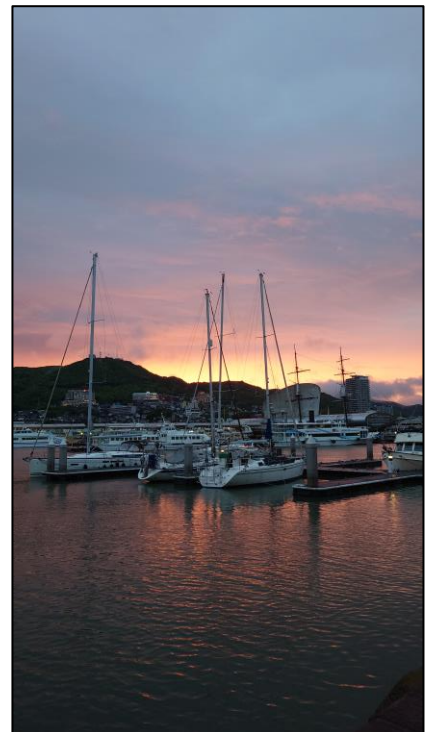
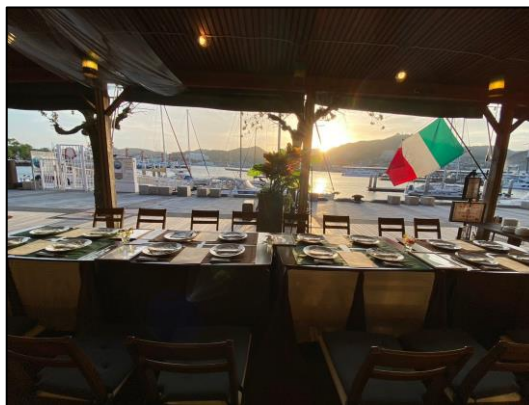

店舗HP : <https://www.bar-r-10.com/>



エリア
長崎市中心部

ホテルレストラン

TEL : 095-811-0303 FAX : 095-826-1922
 アクセス : 長崎バイパス西山出口 (長崎駅) より車で10分 定休日 : なし
 住所 : 〒850-0007 長崎市立山2-16-1
 駐車場 : 駐車場有 (無料) 普通車50台 大型バス12台

団体受入可能人数 : 300名

一箇所最大収容人数 : 150名

団体受入状況 (国内・インバウンド)

一般団体 : ランチ ディナー

教育旅行 : ランチ ディナー

多言語対応

スタッフ : 英語 中国語 韓国語

メニュー : 英語 中国語 韓国語

バリアフリー等

スロープ バリアフリースイレ

自動ドア 車いす対応エレベーター

ハラル対応 : 不可

ベジタリアン対応 : 不可

ヴィーガン対応 : 不可

提供席タイプ : テーブル 座敷 野外展望テラス

団体用メニュー (例)

料金 (税込)

BBQバイキング (展望テラス) ※7月・8月

¥5,000 ※要予約

長崎いろどり箱会席

¥6,000 ※要予約

ランチビュッフェ

¥2,750 ※要予約

長崎市内が一望できる立山に位置しています。ご予算に応じてお客様のご希望に寄り添った内容をご提供致します。送迎バス・大浴場利用などお気軽にお申し付けください。



エリア
長崎市中心部

和食

TEL : 095-821-4661

FAX : 095-821-4662

アクセス : 長崎駅より徒歩15分

定休日 : -

住所 : 〒850-0034 長崎市樺島町8-2

駐車場 : 提携駐車場(有料) 普通車10台 大型バス不可

団体受入可能人数 : 80名

一箇所最大収容人数 : 40名

団体受入状況(国内・インパウンド)

一般団体 : ランチ ディナー

教育旅行 : ランチ ディナー

多言語対応

スタッフ : 英語 中国語 韓国語

メニュー : 英語 中国語 韓国語

バリアフリー等

自動ドア

ハラール対応 : 不可

ベジタリアン対応 : 不可

ヴィーガン対応 : 不可

提供席タイプ : 座敷 掘りごたつ

団体用メニュー(例)

料金(税込)

松花堂4段

¥3,000~

松花堂6段切

¥4,000~

長崎和牛ステーキ定食

¥3,000

外国人観光団体受け入れ経験あり。(アジア圏、ヨーロッパ圏)スタッフ英語可。
長崎和牛ステーキ、長崎産刺身、名物角煮、長崎ハトシなどございます。



エリア
長崎市中心部

長崎和牛 ステーキハウス

TEL : 095-826-1823

定休日 : 年末年始、毎週日曜（祝日の場合は翌日休）

アクセス : 新地中華街電停より徒歩3分・出島ICより車で3分

住所 : 〒850-0841 長崎市銅座町7番18号 リンクス銅座ビル1階

駐車場 : なし

団体受入可能人数 : 40名

一箇所最大収容人数 : 25名

団体受入状況（国内・インバウンド）

一般団体 : ランチ ディナー

教育旅行 : ランチ ディナー

多言語対応

スタッフ : 英語 中国語 韓国語

メニュー : 英語 中国語 韓国語

バリアフリー等

ハラール対応 : 不可

ベジタリアン : 可（その都度応相談）

ヴィーガン対応 : 可（その都度応相談）

提供席タイプ : テーブル

団体用メニュー（例）

料金（税込）

万菜コース

¥6,000

鮑コース

¥10,000

長崎繁華街に位置する唯一の「長崎和牛指定店」ステーキハウス。個人の方から団体まで幅広くご利用可能です。サイドメニューの海鮮焼きやアラカルトメニュー充実。

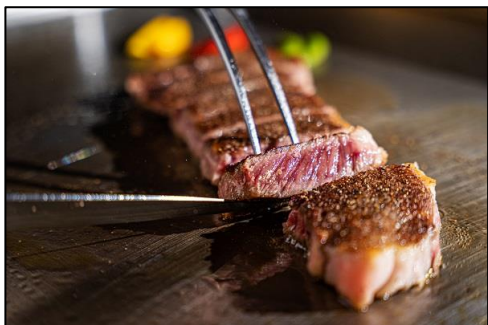
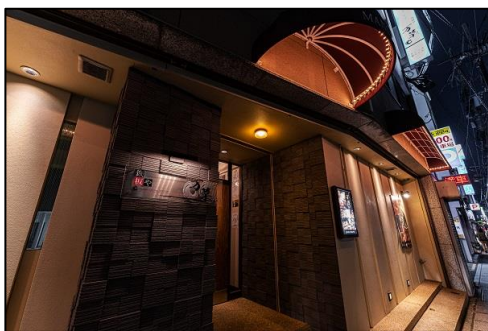

エリア
長崎市中心部

和食 日本料理 鉄板焼き

TEL : 095-824-3450

FAX : -

アクセス : 観光通り・思案橋電停より徒歩5分

定休日 : 不定休

住所 : 〒850-0904 長崎市船大工町5-7

駐車場 : なし

団体受入可能人数 : 40名

一箇所最大収容人数 : 40名

団体受入状況 (国内・インバウンド)

一般団体 : ランチ ディナー

教育旅行 : ランチ ディナー

多言語対応

スタッフ : 英語 中国語 韓国語

メニュー : 英語 中国語 韓国語

バリアフリー等

自動ドア

階段多いです

ハラール対応 : 不可

ベジタリアン対応 : 不可

ヴィーガン対応 : 不可

提供席タイプ : テーブル カウンター 座敷 掘りごたつ

団体用メニュー (例)

料金 (税込)

しおん(ランチ かご盛り膳)

¥3,000

さんご(会席コース)

¥6,600

龍踊コース(鉄板焼き ステーキコース)

¥6,300~

歴史ある優美な佇まいの建物とお庭に包まれて、長崎独自の魂を引き継いだ日本料理と、黒毛和牛のステーキを鉄板焼きで、それぞれにご堪能いただけます。

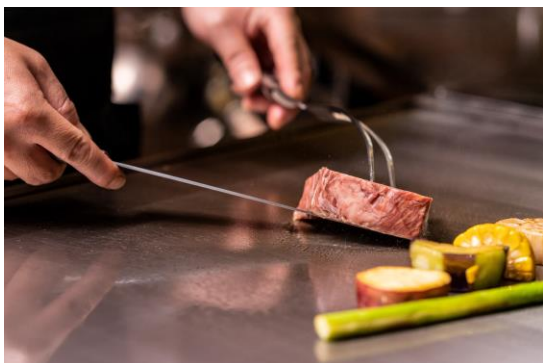

エリア
長崎市中心部

台湾料理

TEL : 095-820-3717 FAX : 095-820-3717
 アクセス : 長崎駅より車で10分・新地中華街電停より徒歩3分
 住所 : 〒850-0824 長崎市新地町12-7 2F
 駐車場 : 提携駐車場(有料)大型バス不可 定休日 : 年末年始

団体受入可能人数 : 60名

一箇所最大収容人数 :

団体受入状況(国内・インバウンド)

一般団体 : ■ランチ ■ディナー

教育旅行 : ■ランチ ■ディナー

多言語対応

スタッフ : 英語 中国語 韓国語

メニュー : 英語 中国語 韓国語

バリアフリー等

ハラル対応 : 不可

ベジタリアン対応 : 不可

ヴィーガン対応 : 不可

提供席タイプ : ■テーブル

団体用メニュー(例)

料金(税込)

長崎ちゃんぽん・水餃子セット

¥1,520

長崎皿うどん・水餃子セット

¥1,630

ランタンコース

¥4,000

県内に6店舗、東京に1店舗を展開。手作りの元祖 長崎水餃子が自慢の台湾料理 老李です。半日以上煮込んだ濃厚な鶏ガラ100%のスープや唐あく麵を使ったこだわりのちゃんぽんや大人気の担々麵をはじめ、海老マヨや麻婆豆腐火鍋など幅広い台湾料理をお手軽に楽しめます！



エリア
長崎市中心部

台湾料理 バル

TEL : 095-893-8606

FAX : 095-893-8606

アクセス : 長崎駅隣接

定休日 : なし

住所 : 〒850-0058 長崎市尾上町1-67 長崎街道かもめ市場(横丁エリア)

駐車場 : 提携駐車場(有料) 大型バス不可

団体受入可能人数 : 26名

一箇所最大収容人数 :

団体受入状況(国内・インバウンド)

一般団体 : ランチ ディナー

教育旅行 : ランチ ディナー

多言語対応

スタッフ : 英語 中国語 韓国語

メニュー : 英語 中国語 韓国語

バリアフリー等

ハラール対応 : 不可

ベジタリアン対応 : 不可

ヴィーガン対応 : 不可

提供席タイプ : テーブル カウンター 個室

団体用メニュー(例)

料金(税込)

かもめコース

¥2,200

長崎県産刺身盛合せ(1人前)

¥880

麻婆豆腐火鍋

¥1,100

これまでにない、新感覚の有田・波佐見焼食器で台湾料理とお酒を楽しむ台湾バル専門店です。長崎の地物食材やお酒を取り揃え本格台湾料理を味わえるのはもちろん、ランチは担々麺の専門店として当店自慢の水餃子と一緒に楽しめます。長崎の玄関口で味わう台湾と長崎の融合を是非お楽しみください！



エリア
長崎市中心部

バー 貸切パーティー

TEL : 080-3982-0055 定休日 : 年末年始、毎週日曜 (祝日の場合は翌日休)
 アクセス : 新地中華街電停より徒歩3分・出島ICより車で3分
 住所 : 〒850-0841 長崎市銅座町7番18号 リンクス銅座ビル2階
 駐車場 : なし

団体受入可能人数 : 60名

一箇所最大収容人数 : 40名

団体受入状況 (国内・インバウンド)

一般団体 : ランチ ディナー

教育旅行 : ランチ ディナー

多言語対応

スタッフ : 英語 中国語 韓国語

メニュー : 英語 中国語 韓国語

バリアフリー等

スロープ

自動ドア

車いす対応エレベーター

ハラール対応 : 不可

ベジタリアン対応 : 不可

ヴィーガン対応 : 不可

提供席タイプ : テーブル

団体用メニュー (例)

料金 (税込)

お手軽コース

¥3,500

ル・サンクコース

¥5,000

2時間フリードリンク付き、軽食付きの貸切パーティーに (要予約) 10~20名様のご団体での2次会向きなお店です。カラオケ・マイク・プロジェクター・映像音楽設備充実。



エリア
東長崎

和食

TEL : 095-838-2065

FAX : 095-838-2094

アクセス : 多良見インターより車で15分

定休日 : 年末年始

住所 : 〒851-0134 長崎市田中町280-1

駐車場 : 駐車場有(無料) 普通車35台 大型バス3台

団体受入可能人数 : 60名

一箇所最大収容人数 : 60名

団体受入状況(国内・インバウンド)

一般団体 : ■ランチ ■ディナー

教育旅行 : ■ランチ ■ディナー

多言語対応

スタッフ : 英語 中国語 韓国語メニュー : 英語 中国語 韓国語

バリアフリー等

■スロープ

■バリアフリートイレ(1Fにて)

ハラール対応 : 不可

■ベジタリアン対応 : 可(事前連絡要)

■ヴィーガン対応 : 可(事前連絡要)

提供席タイプ : ■テーブル(1Fに30名迄) ■座敷(2Fに60名迄)

団体用メニュー(例)

料金(税込)

料金(税込)

お刺身御膳

¥2,117

若鶏のから揚げとエビマヨ定食

¥1,573

天ぷらお刺身御膳

¥2,299

チキン南蛮定食

¥1,246

ヒレカツ御膳

¥1,512

アジフライ定食

¥1,573

若鶏のから揚げ定食

¥1,246

和風ハンバーグととり天定食

¥1,875

新鮮な海の幸料理をはじめ長崎県産食材を使用しております。大型バスも駐車できますので、団体様の受入れも大歓迎です。スタッフ一同心よりお待ちしております。



エリア
伊王島

和食

TEL : 098-898-2083

FAX : 098-898-2044

アクセス : 長崎ICより車で30分

定休日 : なし

住所 : 〒851-1201 長崎市伊王島町1丁目3277-7

駐車場 : 駐車場有(無料) 大型バス可

団体受入可能人数 : 100名

一箇所最大収容人数 :

団体受入状況(国内・インバウンド)

一般団体 : ランチ ディナー

教育旅行 : ランチ ディナー

多言語対応

スタッフ : 英語 中国語 韓国語

メニュー : 英語 中国語 韓国語

バリアフリー等

スロープ

自動ドア

ハラル対応 : 可(事前連絡要)

ベジタリアン対応 : 可(事前連絡要)

ヴィーガン対応 : 可(事前連絡要)

提供席タイプ : テーブル

団体用メニュー(例)

料金(税込)

おまかせ和食膳

¥2,200



エリア
伊王島

バーベキュー

TEL : 098-898-2083

FAX : 098-898-2044

アクセス : 長崎ICより車で30分

定休日 : なし (4月~10月のみの営業)

住所 : 〒851-1201 長崎市伊王島町1丁目3277-7

駐車場 : 駐車場有 (無料) 大型バス可

団体受入可能人数 : 150名

一箇所最大収容人数 :

団体受入状況 (国内・インパウンド)

一般団体 : ■ランチ ■ディナー

教育旅行 : ■ランチ □ディナー

多言語対応

スタッフ : ■英語 □中国語 □韓国語

メニュー : ■英語 □中国語 □韓国語

バリアフリー等

■スロープ

□ハラール対応 : 不可

■ベジタリアン対応 : 可 (事前連絡要)

■ヴィーガン対応 : 可 (事前連絡要)

提供席タイプ : ■テーブル

団体用メニュー (例)

料金 (税込)

BBQビュッフェ ランチ

¥2,980

BBQビュッフェ ディナー

¥3,980



エリア
伊王島

グリルレストラン

TEL : 098-898-2083

FAX : 098-898-2044

アクセス : 長崎ICより車で30分

定休日 : -

住所 : 〒851-1201 長崎市伊王島町1丁目3277-7

駐車場 : 駐車場有 (無料) 大型バス駐車可

団体受入可能人数 : 50~60名

一箇所最大収容人数 : 50~60名

団体受入状況 (国内・インバウンド)

一般団体 : ランチ ディナー

教育旅行 : ランチ ディナー

多言語対応

スタッフ : 英語 中国語 韓国語

メニュー : 英語 中国語 韓国語

バリアフリー等

スロープ

ハラル対応 : 可 (事前連絡要)

ベジタリアン対応 : 可 (事前連絡要)

ヴィーガン対応 : 可 (事前連絡要)

提供席タイプ : テーブル カウンター

団体用メニュー (例)

料金 (税込)

テラスダイナー グリルプラン

¥6,050



「長崎市団体受入飲食店リスト」 に関するお問い合わせ

暮らしのそばに、ほら世界。



(一社) 長崎国際観光コンベンション協会
事業本部 誘客受入チーム

〒850-0862

長崎市出島町1-1 出島ワーフ2F

TEL : 095-823-7423

FAX : 095-824-9128

HP : <https://www.at-nagasaki.jp/mice>

Email : mice@nagasaki-visit.com

2024.8.27更新