

伊勢海老料理 提供店

② 四川菜 Rinrin



伊勢海老料理コース
..... 11,000円~

前日までの完全予約制

所在地 長崎市高浜町4004-4
最寄りバス停 高浜海水浴場前バス停
営業時間 11:30~14:30
18:00~20:30 (OS)
店休日 毎週木曜日/不定休あり
駐車場 あり



お問合せ Tel.095-894-2828

④ レストラン 凧



伊勢海老ロースト
..... (半身) 2,300円~

月曜は14:30まで 平日夜は予約のみ

所在地 長崎市野母町1460-8
最寄りバス停 野母バス停
営業時間 11:30~14:30
17:00~20:30 (OS)
店休日 毎週火曜日
駐車場 あり



お問合せ Tel.095-893-2646

⑥ 十割手打ちそば 我流



伊勢海老我流焼き
(サラダ、そば、味噌汁付/半身) 5,000円~

伊勢海老料理は要予約

所在地 長崎市脇町1880-1
最寄りバス停 製氷工場前バス停
営業時間 11:30~15:00
店休日 毎週月・火・水曜日
駐車場 あり



お問合せ Tel.090-3285-1278

① お食事処 いち望



伊勢海老刺身定食
..... 5,500円~

前日までの完全予約制

所在地 長崎市以下宿町2924-1
最寄りバス停 後馬バス停
営業時間 11:00~14:00 (OS)
17:00~19:30 (OS)
店休日 毎週水・木曜日
駐車場 あり



お問合せ Tel.095-895-3888

③ 野母崎海鮮食堂 王道庵



伊勢海老料理Aコース
..... [刺身盛りセット] 5,350円~

前日までの完全予約制(2名様より)

所在地 長崎市高浜町4169-2
最寄りバス停 高浜海水浴場前バス停
営業時間 11:00~15:00
夜は要予約
店休日 毎週月曜日/不定休あり
駐車場 あり



お問合せ Tel.080-9144-4906

⑤ 朝市食堂 HAGEMARU



伊勢海老お造り
..... 7,700円~

所在地 長崎市野母町2192
最寄りバス停 野母バス停
営業時間 11:00~14:30 (OS)
夜はコース料理のみ
前日までの完全予約制
店休日 不定休あり 駐車場 あり



お問合せ Tel.070-4696-6102

⑦ レストラン だいまん

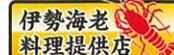

伊勢海老トルコライス
..... 3,800円

予約不可

所在地 長崎市野母崎樺島町1127-1
最寄りバス停 樺島バス停
営業時間 11:00~19:30 (OS)
店休日 不定休あり
駐車場 あり



お問合せ Tel.095-893-0224

お土産・ご入浴・お食事など

⑧ 高浜アイランド (コミュニティカフェ)

所在地 長崎市高浜町3963-3 店休日 毎週水曜日
最寄りバス停 高浜海水浴場前バス停 駐車場 あり
営業時間 11:00~17:00

お問合せ Tel.095-894-2201

⑨ 居酒屋 一水かな

所在地 長崎市野母町3626 店休日 毎週月曜日
最寄りバス停 野母バス停 駐車場 あり
営業時間 11:00~14:00 / 18:00~22:00

お問合せ Tel.095-893-2525

夜、土、日
は要予約

伊勢海老料理の
提供はありません

⑩ 天然炭酸温泉 のもん湯 のもん茶屋

[ご入浴] 天然炭酸温泉のもん湯

営業時間
10:00~21:00
(20:30最終受付)

[お食事] のもん茶屋

伊勢海老お造り
..... 6,600円~

営業時間
11:30~14:00 (OS)
17:00~19:30 (OS)

所在地 長崎市野母町692-1
最寄りバス停 恐竜パーク前バス停
店休日 第3水曜日(9月は第2水曜日)
※祝日の場合変更あり
駐車場 あり

お問合せ Tel.095-893-1126
または 095-893-1133

⑪ 野母崎三和漁業協同組合 活魚流通センター

伊勢エビ
特別価格 1kg(約2~4匹)
7,020円 (税込)
(税別 6,500円)

さらに 宅記による
発送料
無料
先着500名



所在地 長崎市脇町3386-27

営業時間 [月~土] 7:00~17:00
[日・祝] 7:00~15:00

お問合せ Tel.095-893-1103

⑫ 野母崎SHOP GAO GAO

所在地 長崎市野母町563
最寄りバス停 恐竜パーク前
バス停
営業時間 9:00~16:00
店休日 毎週月曜日
駐車場 あり

お問合せ Tel.095-807-5571

⑬ のもぎき朝市

野母崎の新鮮な魚介各種や旬の野菜を販売して
いる市場

所在地 長崎市
野母町2191
営業時間 8:00~11:00
店休日 毎週火曜日
駐車場 あり



お問合せ Tel.095-893-2401

イベント情報

日時 9/8日 9:00より

会場 長崎のもぎき恐竜パーク

伊勢エビ味噌汁 販売

[9:00~] チケット販売
お一人様チケット1枚まで
チケット紛失の場合は
無効となります。 1杯 500円
(先着400杯)

[11:00~] 味噌汁配布開始

伊勢エビつかみ取り 有料

[10:00~] じゃんけん大会開始
参加対象:小学生以下

[10:30~] 伊勢エビつかみ取り
チケット交換 500円
[11:00~] 伊勢エビつかみ取り開始
じゃんけん大会で勝ち残った100名(小学生以下)で
伊勢エビつかみ取りを行います。



野母崎

アクセスマップ

NOMOZAKI ACCESS MAP

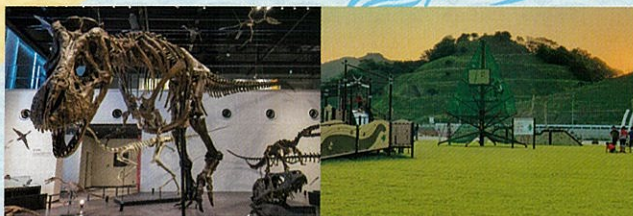

ベネックス恐竜博物館 長崎のもぞき恐竜パーク

恐竜とゆかりの深い町、のもぞき。恐竜パークは、新たな地域のにぎわいを感じさせる、わくわくドキドキな体験が楽しめる複合施設です。見て、触れて、学んで、食べて、遊んで、子どもから大人まで一日中楽しめるのもぞき恐竜パークへぜひお越しください。

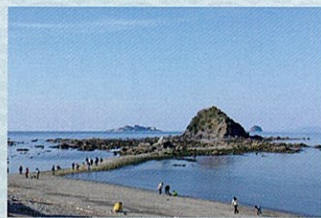

田ノ子島

満潮時には、ここ一体の磯が海面下になり孤立の島が現れ、干潮時には島まで磯が続き歩いて渡れることもあります。何とも神秘的な光景を眺められます。

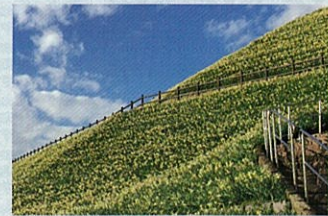

水仙の里

長崎県で唯一「かおり風景100選」の地にも選定されている水仙の里。毎年冬の1月には、1,000万本の水仙が軍艦島を背に咲き誇り、水仙のさわやかな芳香と潮の香りが楽しめます。

野母

NOMO



権現山展望台

日本最西南端、標高198mの権現山展望所からは東に天草灘、西に五島灘、南に果てしなく広がる東シナ海を一望できます。また、ヤブ椿1万数千本が自生する椿の名所としても有名です。



権島灯台公園

権島の南端にある白亜の灯台。周囲は公園として整備され、天気の良い日には天草などを一望できます。野鳥の観察で有名です。



高浜海水浴場

「日本の渚・百選」、「快水浴場百選」、「日本の水浴場八十八選」にも選ばれるほどの美しい浜辺。長さ800mの波静かな白砂のビーチから水平線に浮かぶ軍艦島を眺めることができます。



夫婦岩

黒浜トンネルを抜け、しばらく走ると見える三つの岩。約4億8千万年前にできた岩石で、夫婦岩と呼ばれています。二つの岩は赤い綱で結ばれていて、岩の間から軍艦島を望めることから写真スポットとしても人気です。



脇岬海岸線

長さ1.3kmも続く美しい白砂の浜はマリンスポーツを楽しむのに最適。干潮時には、自然の棚瀬(ビーチロック)が姿を現します。



権島のオオウナギ井戸

熱帯性大ウナギの生息北限地として、大正12年に国の天然記念物に指定されています。現在、井戸の側にある水槽で2匹の大ウナギが鑑賞できます。



野母崎権島

NOMOZAKI KABASHIMA

伊勢エビ販売場所
活魚流通センター



第25回 長崎のもぞき

伊勢エビまつり

期間中、天然伊勢エビ料理がご賞味頂けます。

開催期間

令和6年 9/1日 ~ 30日

抽選 対象店舗ご利用で
**伊勢エビ
プレゼント**
1kg(約2~4匹)
対象店舗で4000円以上お会計
または伊勢エビ料理をご注文で
応募券1枚プレゼント

9/8日 伊勢エビつかみどり
小学生以下対象 100名限定
●10:00より **じゃんけん大会** 開始 ●チケット交換500円

伊勢エビ味噌汁
先着400杯 1杯/500円
●9:00より **チケット販売** 開始
お一人様 チケット1枚まで
チケット紛失の場合は
無効となります。